



Nr 3

TURIST

Barnegenser med mønster på rundt bærestykke

Oppskrift: Sandnes Garn

Størrelse:

(2) 4 (6) 8 (10) 12 år

Plaggets mål:

Overvidde: (64) 68 (70) 76 (79) 84 cm
Hel lengde: ca (36) 40 (43) 48 (50) 52 cm

Ermelengde: (23) 27 (31) 34 (38) 42 cm, eller ønsket lengde

Alle mål gjelder ferdige plagg, kroppsmål + bevegelsesvidde. Disse mål er beregnet etter oppgitt strikkesfasthet.

Garn:

BABYULL LANETT (100 % merinoull, 50 gram = ca 175 meter)

Garnalternativ:

MINI ALPAKKA, MANDARIN PETIT, SISU, TYNN MERINOULL, ALPAKKA SILKE

NB! Velger du et annet garnalternativ, sjekk løpelengde, og vær obs på at plaggets uttrykk kan endres

Garnmengde:

Mørk brun 2571: (150) 200 (250) 250 (300) 350 gram

Sennepsgul 2335: 50 gram alle størrelser

Rust brun 2755: 50 gram alle størrelser

Veiledende pinner:

Rundpinne og strømpepinne nr 2½ og 3

Nr på pinnen er kun veiledende. Strikker du fastere enn oppgitt strikkesfasthet, bruk tykkere pinner. Strikker du løsere, bruk tynnere pinne.

Strikkesfasthet:

27 masker glattstrikk på pinne nr 3 = 10 cm

Tips!

Tvinn trådene om hverandre der trådspranget er mer enn 5 masker.

GSR = German Short Rows:

Etter hver vending tas alltid første maske løs av som om den skulle strikkes vrang, legg tråden over høyre pinne, stram tråden godt på baksiden, og det blir 2 løkker på pinnen. De 2 løkkene regnes som 1 maske.

Når det strikkes over løkkene, strikkes løkkene sammen til 1 maske.

For- og bakstykke:

Legg opp (174) 184 (190) 204 (214) 228 masker med mørk brun på rundpinne nr 2½, og strikk (3) 3 (3) 4 (4) 4 cm vrangbord rundt 1 rett, 1 vrang.

Skift til rundpinne nr 3.

Sett et merke i hver side med (87) 93 (95) 103 (107) 115 masker til forstykke og (87) 91 (95) 101 (107) 113 masker til bakstykke.

Strikk glattstrikk til arbeidet måler ca (22) 26 (29) 33 (36) 36 cm.

Fell (6) 8 (8) 10 (12) 14 masker i hver side til ermehull (= (3) 4 (4) 5 (6) 7 masker på hver side av merkene).

Legg arbeidet til side og strikk ermer.

Ermer:

Legg opp (42) 44 (46) 48 (50) 52 masker med mørk brun på strømpepinne nr 2½, og strikk (3) 3 (3) 4 (4) 4 cm vrangbord rundt 1 rett, 1 vrang.

Skift til strømpepinne nr 3.

Strikk 1 omgang glattstrikk, **samtidig** som det økes 6 masker jevnt fordelt = (48) 50 (52) 54 (56) 58 masker.

Sett et merke rundt første og siste maske.

Strikk til erme måler 6 cm.

Øk 1 maske på hver side av merke.

Gjenta økningene hver 3. cm til i alt (58) 64 (68) 72 (78) 82 masker.

Strikk til erme måler (23) 27 (31) 34 (38) 42 cm, eller ønsket lengde.

Fell (6) 8 (8) 10 (12) 14 masker midt under erme.

Legg arbeidet til side og strikk et erme til på samme måte.

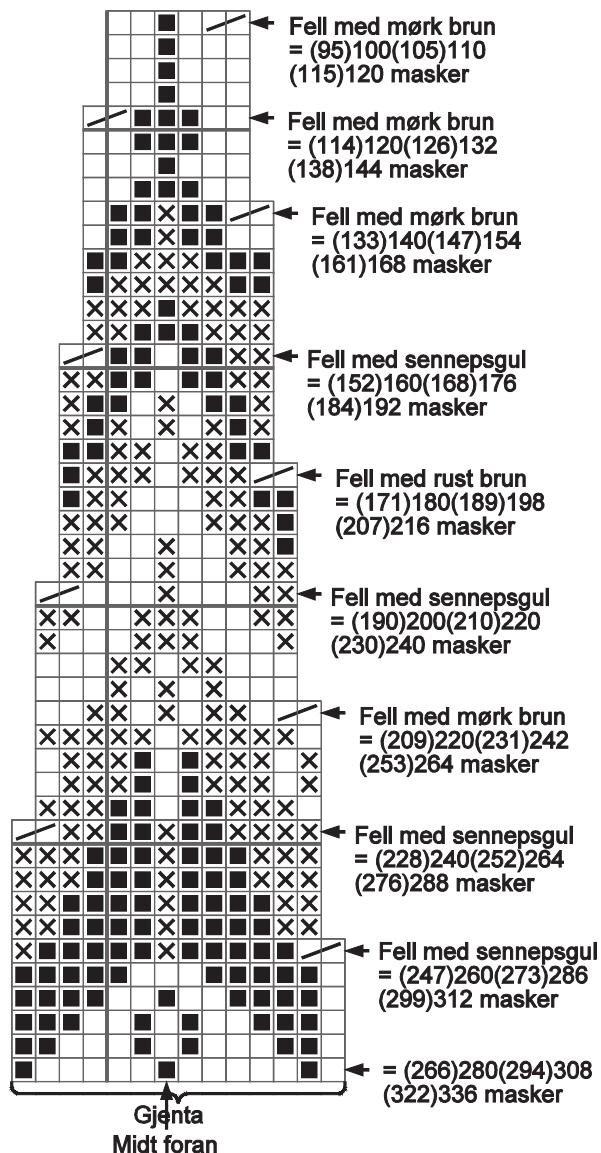

□ Mørk brun
 ⊗ Sennepsgul
 ■ Rust brun
 ▭ 2 rett sammen

Bærestykke:

Sett ermene inn på for- og bakstykke = (266) 280 (294) 308 (322) 336 masker.
Strikk (0) 0 (2) 4 (6) 10 omganger glattstrikk.

Strikk **diagram**, tell ut i fra midt foran hvor diagrammet begynner og fell slik diagrammet viser = (95) 100 (105) 110 (115) 120 masker.

Fortsett med mørk brun og strikk vendinger med **GSR** (se forklaring ovenfor) for å lage dypere halsutringning foran slik:

Sett et merke midt bak.

Strikk til 35 masker etter merke, vend, strikk til 35 masker etter merke, vend.

Strikk og vend 5 masker før forrige vending til det er vendt i alt 4 ganger i hver side.

Strikk 1 omgang glattstrikk, **samtidig** som løkkene strikkes sammen og reguler masketallet til (94) 100 (104) 110 (114) 120 masker.

La maskene være på pinnen til hals.

Montering:

Sy sammen under ermene.

Halskant:

Skift til rundpinne nr 2½ og strikk 7 cm vrangbord rundt 1 rett, 1 vrang.

Fell av i vrangbord.

Brett halskanten dobbel mot vrangsidene og sy løst til med skjulte sting.

